

Legenda

Aree di emergenza

- Area di ammassamento
- Area di attesa
- Area di ricovero
- Eisuperficie
- C.O.C.
- Edificio strategico
- Infrastruttura di accessibilità
- Infrastruttura di connessione
- Aggregato strutturale

Elementi tettonico strutturali

- Faglia diretta attiva e capace - certa
- Traccia per gli approfondimenti delle sezioni topografiche
- Picco isolato
- Cavità isolata/dolina/sinkhole
- Orlo di scarpata morfologica naturale o artificiale (>20 m)
- Cresta
- Aree con cavità sepolto/dolines/sinkhole

Sistema viario

- Viabilità principale
- Strada Statale
- Strada Provinciale
- Viabilità Interna
- viabilità di progetto
- Viabilità secondaria
- Arco ferroviario
- Cancelli
- Comuni contermini
- Limite comunale Licodia Eubea

Zone stabili suscettibili di amplificazioni locali

- Zona 1 - ALS Marna e marna sabbiose di colore grigio azzurro sovrastanti le vulcaniche e/o la Formazione Trubi
- Zona 2 - COS: Formazione Tellaro (Argille e marna argillose grigio-azzurre)
- Zona 3 - COS: Formazione dei Trubi (Calcarei, calcari marnosi e marna calcaree con intercalazioni vulcanarenidiche)
- Zona 2099 - SFLP/SFLPS: Formazione Amenillo (Calcoliti marnose bianco crema); Formazione dei Gessi - Vulcaniti e vulcaniti

Zone di Attenzione per Instabilità

- ZAFAC - Zona di attenzione per Faglie Attive e Capaci
- ZMID - Zona di attenzione per sovrapposizione di Instabilità Differenti
- ZACD - Zona di attenzione per Cedimenti Differenziali/collo di cavità/sinkhole
- ZAFR - Zona di attenzione per Instabilità di versante - Zona 1
- ZAFR - Zona di attenzione per Instabilità di versante - Zona 2
- ZAFR - Zona di attenzione per Instabilità di versante - Zona 3
- ZAFR - Zona di attenzione per Instabilità di versante - Zona 2099

Sistema di riferimento: EPSG 25833 - ETRS 89 N33

0 400 800 m

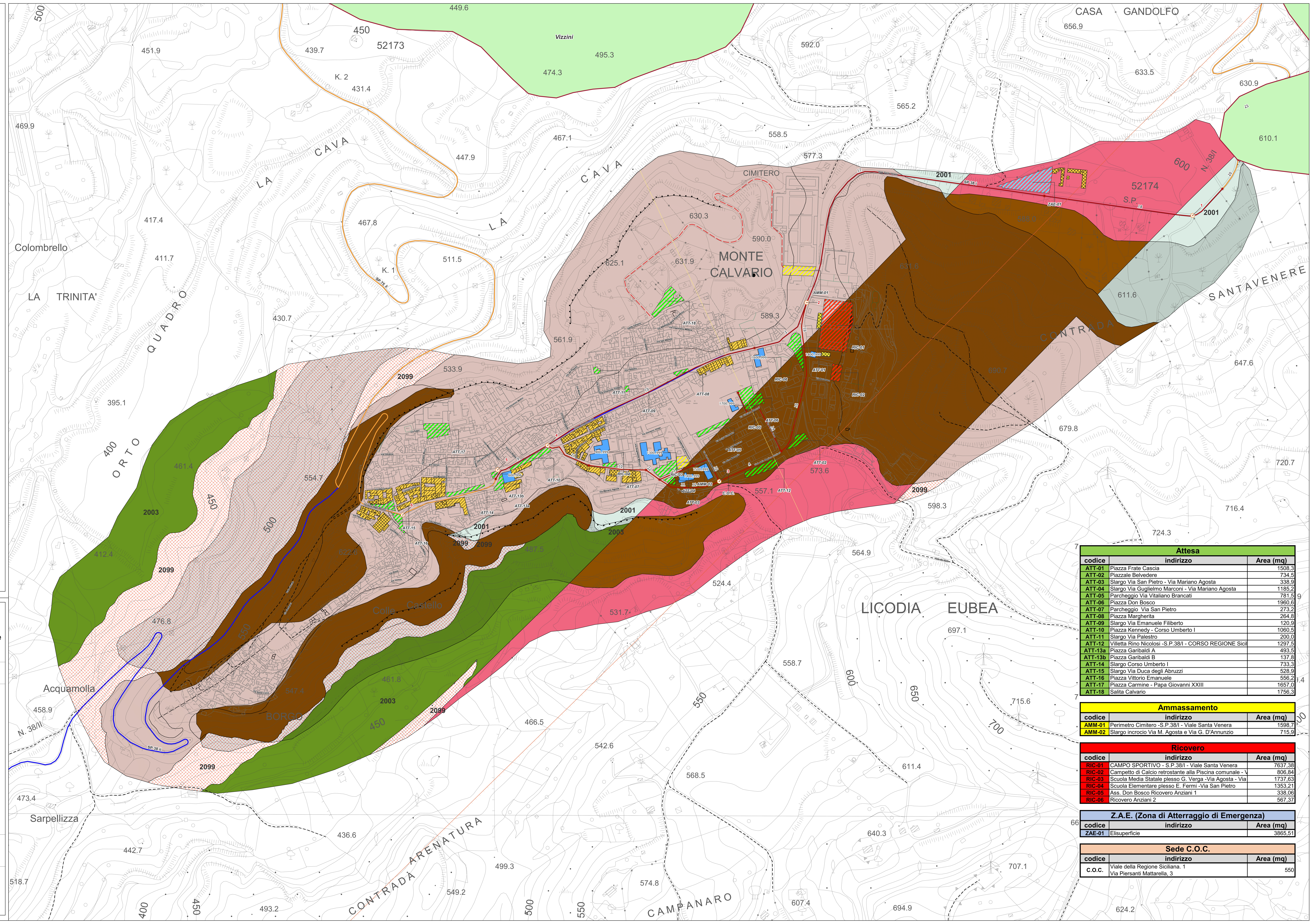

Comune di Licodia Eubea

Regione SICILIA
Prot. Civile Regione Sicilia

PIANO DI PROTEZIONE CIVILE

Progettista:
dott. geol. Damiano Gravina
R.U.P.:
Ing. Paola Matafu
Sindaco:
Santo Randone

Data:
ottobre 2025

TAVOLA N° : 8

ELABORATO:
Carta del Rischio Sismico

SCALA:
1:2.500

CODICE:
8_SISM

Attesa		
codice	indirizzo	Area (mq)
ATT-01	Piazza Frate Cascia	1508,3
ATT-02	Piazzale Belvedere	734,6
ATT-03	Slargo Via San Pietro - Via Mariano Agosta	338,9
ATT-04	Slargo Via Guglielmo Marconi - Via Mariano Agosta	1185,2
ATT-05	Parcheggio Via Vitaliano Brancati	781,9
ATT-06	Piazza Don Bosco	1960,6
ATT-07	Parcheggio Via San Pietro	273,2
ATT-08	Piazza Margherita	264,9
ATT-09	Slargo Via Emanuele Filiberto	120,9
ATT-10	Piazza Kennedy - Corso Umberto I	1060,5
ATT-11	Slargo Via Palestro	200,0
ATT-12	Villetta Rino Nicolosi - S.P.38/I - CORSO REGIONE Sicil	1297,5
ATT-13a	Piazza Garibaldi A	493,5
ATT-13b	Piazza Garibaldi B	137,8
ATT-14	Slargo Corso Umberto I	733,3
ATT-15	Slargo Via Duca degli Abruzzi	528,9
ATT-16	Piazza Vittorio Emanuele	556,3
ATT-17	Piazza Carmine - Papa Giovanni XXIII	1657,3
ATT-18	Salita Calvario	1756,3

Ammassamento		
codice	indirizzo	Area (mq)
AMM-01	Perimetro Cimitero - S.P.38/I - Viale Santa Venera	1598,7
AMM-02	Slargo incrocio Via M. Agosta e Via G. D'Annunzio	715,9

Ricovero		
codice	indirizzo	Area (mq)
RIC-01	CAMPO SPORTIVO - S.P.38/I - Viale Santa Venera	7637,38
RIC-02	Campetto di Calcio retrostante alla Piscina comunale - V	806,84
RIC-03	Scuola Media Statale plesso G. Verga - Via Agosta - Via	1737,63
RIC-04	Scuola Elementare plesso E. Fermi - Via San Pietro	1363,21
RIC-05	Ass. Don Bosco Ricovero Anziani 1	338,06
RIC-06	Ricovero Anziani 2	567,37

Z.A.E. (Zona di Atterraggio di Emergenza)		
codice	indirizzo	Area (mq)
ZAE-01	Eisuperficie	3865,51

Sede C.O.C.		
codice	indirizzo	Area (mq)
C.O.C.	Viale della Regione Siciliana, 1 Via Piersanti Mattarella, 3	550